



PLANO DE CONVIVÊNCIA ATIVIDADES ECONÔMICAS

COVID-19

Confira as autorizações do plano de retomada para esta semana em Pernambuco

10/08/2020

A partir desta segunda-feira (10/08), após avaliação do Gabinete de Enfrentamento à Covid-19, confira como ficam as macroregiões de saúde de Pernambuco com relação ao avanço do Plano de Convivência com a COVID 19

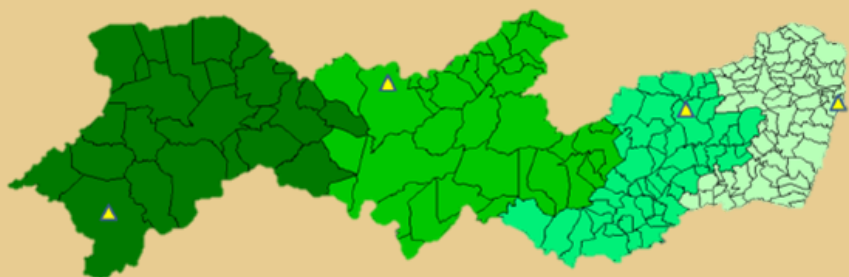

Município Sede da Macro

MACRORREGIÃO 1 - Metropolitana (Regiões de Saúde - I, II, III, XII)

MACRORREGIÃO 2 - Agreste (Regiões de Saúde - IV, V)

MACRORREGIÃO 3 - Sertão (Regiões de Saúde – VI, X, XI)

MACRORREGIÃO 4 - Vale do São Francisco e Araripe(Regiões de Saúde – VII, VIII e IX)

RMR e ZONA DA MATA (Norte e Sul)

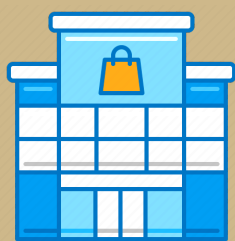

As cidades da Região Metropolitana do Recife e de toda Zona da Mata que integram a **Macrorregião de Saúde I** avançam nesta segunda-feira (10/08), para a **Etapa 7** do plano.

Com o avanço na redução dos índices de contágio, nas cidades da Macrorregião 1 os **serviços de alimentação e os shoppings centers** poderão estender seu funcionamento até as **22h**.

AGRESTE



A **Macrorregião 2** - que compreende os municípios de **Caruaru, Garanhuns** e seus entornos, no Agreste - permanecerá na **Etapa 6** do plano, mas serão liberadas as atividades das **feiras nos polos de confecções**, obedecendo a novos protocolos de segurança. No município de Toritama, a feira voltou a funcionar no domingo, dia 09.

SERTÃO I

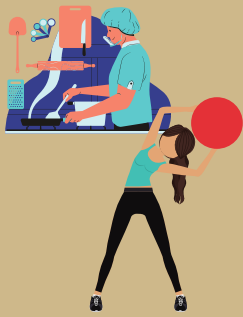

A **Macrorregião 3**, no Sertão - que tem **Arcoverde, Afogados da Ingazeira e Serra Talhada** como principais polos - avançará para a **Etapa 6** do Plano de Convivência com a Covid-19. Os serviços de alimentação poderão funcionar das 6h às 20h, com 50% da capacidade de clientes, assim como as academias de ginástica e polos de confecção, ambos com novos protocolos de segurança. O comércio varejista permanecerá aberto, atendendo à exigência de um cliente para cada 10 metros quadrados da loja.

SERTÃO II



Na **Macrorregião 4**, também no Sertão, os municípios da 7ª Gerência Regional de Saúde, com sede em **Salgueiro**, e da 8ª Gerência Regional de Saúde, sediada em **Petrolina**, avançarão para a **Etapa 5** do plano. Será liberado o funcionamento de escritórios com 50% da carga e concessionárias de veículos com 100% da carga. Ficam mantidos os demais serviços essenciais que já vinham funcionando, a exemplo do comércio atacadista, além do sistema de delivery e coleta em lojas de material de construção, serviços de alimentação, feiras e polos de confecções.

SERTÃO III



As cidades pertencentes à 9ª Gerência Regional de Saúde, com sede em Araripina, permanecerão na **Etapa 4**. A exceção fica para **Araripina e Ouricuri**, onde a redução do número de casos da Covid-19 ficou aquém do desejado. A partir desta sexta-feira (07.08), os dois municípios retornaram à Etapa 2 do plano, até o próximo dia 16/08.

(Mais informações no infográfico especial. Link na imagem ou abaixo.)

Acesse aqui:



- [PROTOCOLO GERAL DE CONVIVÊNCIA E PROTOCOLOS SETORIAIS](#)
- [PLANO DE CONVIVÊNCIA V6 30/06/2020](#)
- [PLANO DE CONVIVÊNCIA ETAPA 2 - ESPECIAL ARARIPINA E OURICURI](#)